MC-08 121X121 MONO

· Modulo cassettiera in nobilitato con 16 cassetti per esporre piastrelle 121x121 cm o pannelli 121x121x1 cm. Disponibile con frontale maniglia sagomata o maniglia in metallo. Disponibile la versione bifacciale.

· Drawer display in melamine wood with 16 drawers to exhibit 16 loose tiles 121x121 cm or panels 121x121x1 cm. Also available with shaped frontal part of drawers or metal handle. Also available in double-sided version.

· Beschichteter Bodenschrank mit 16 Metallauszügen zur Aufnahme von Fliesen 121x121 cm oder Tafeln 121x121x1 cm. Lieferbar mit Frontblende mit Aussparung oder Metallgriff. Lieferbar in der beidseitig ausziehbaren Version.

· Présentoir en bois mélaminé avec 16 tiroirs pour ranger pièces en vrac 121x121 cm ou panneaux 121x121x1 cm. Disponible avec poignée faconnée ou en métal. Disponible aussi la version double-face.

· Cajonera de melamina con 16 cajones para mostrar azulejos de 121x121 cm o paneles de 121x121x1 cm. Disponible con mango en forma frontal o mango de metal. Versión de dos lados disponible.

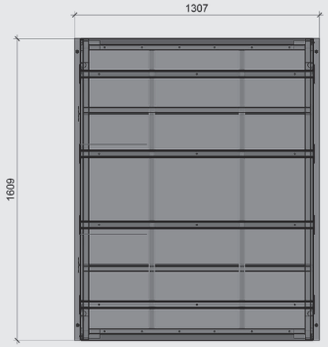

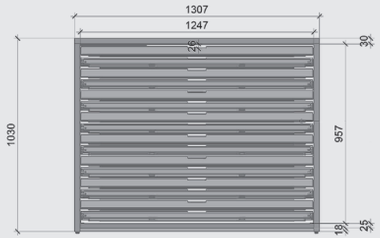

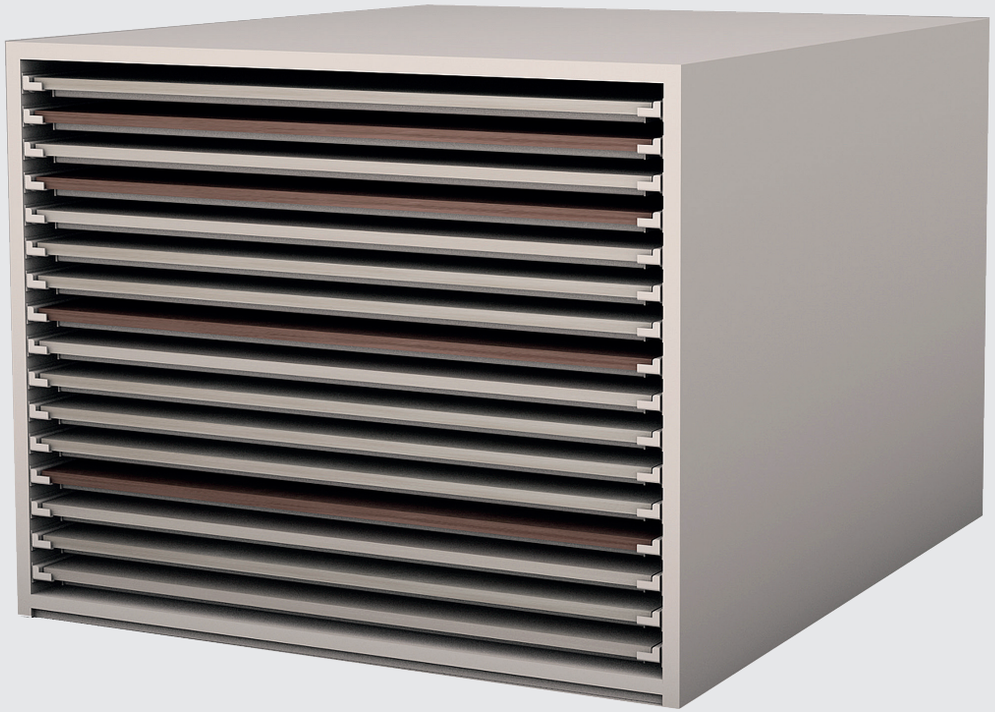

16
X = 121 cm
47.67"
Y = 121 cm
47.67"